

# Non sei sola



## CENTRO D'ASCOLTO ARIEL

Uno spazio dove tutte le donne vittime di violenza possono trovare ascolto, aiuto, comprensione e supporto per uscire dalla violenza.

TUTTI I SERVIZI SONO GRATUITI  
NEL RISPETTO DELL'ANONIMATO

MAIL: [centroascoltoarielrc@gmail.com](mailto:centroascoltoarielrc@gmail.com)

**Uscire dalla violenza è possibile**

**FACCIAMOLO INSIEME!!!**

**LINEA ROSA ARIEL**

**800-435325**

**Attivo 24 ore su 24**

**Cosa si intende per violenza?**

**La violenza contro le donne può assumere forme diverse: maltrattamenti fisici, violenza psicologica, stalking, violenza economica, molestie, abusi sessuali.**

**Cosa trovo nel centro antiviolenza?**

**Colloqui informativi  
Consulenza Psicologica individuale e di gruppo  
Consulenza Legale  
Supporto disbrigo pratiche e accompagnamento ai servizi del territorio**

**Come opera il centro?**

**Offriamo un supporto basato sul rispetto della donna e delle sue scelte. Un sostegno focalizzato sulla relazione con la donna e sulla valorizzazione delle sue risorse.**

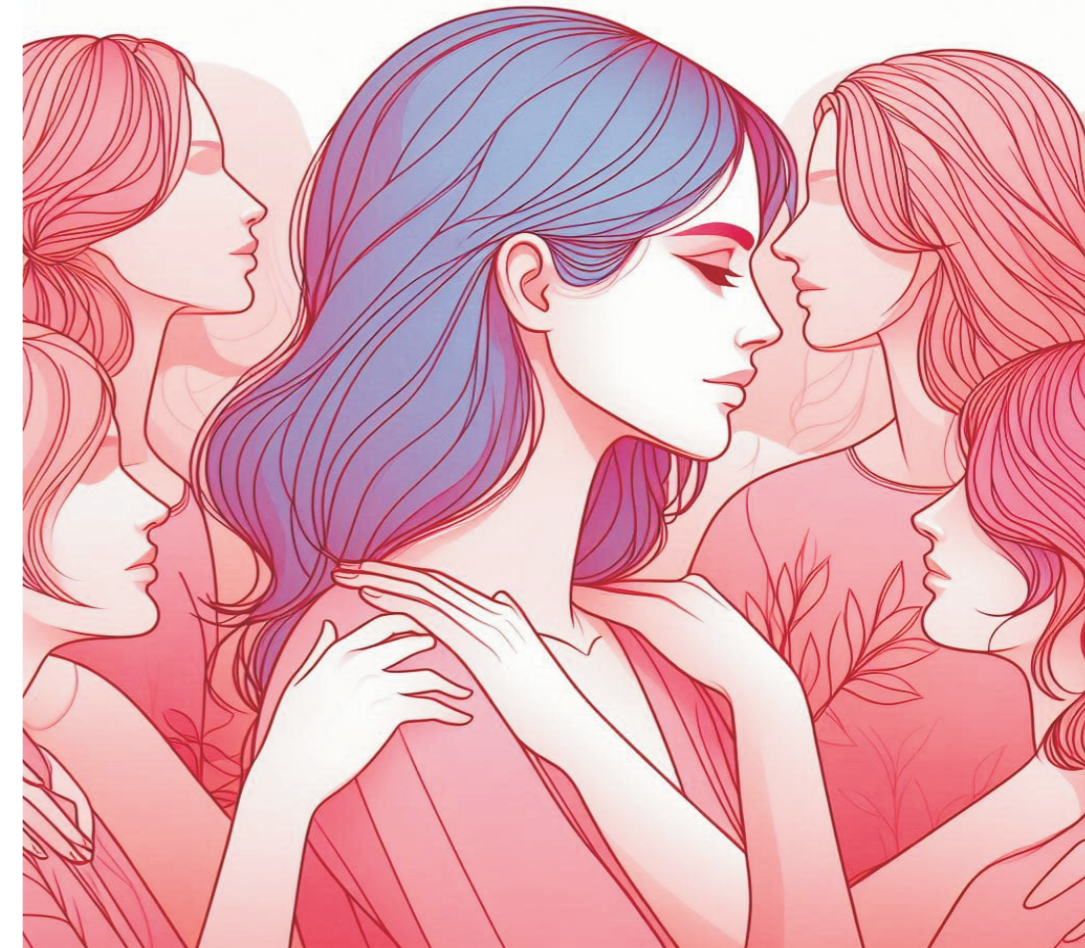

*La vita è tua  
ma la battaglia  
è anche NOSTRA*

# Non sei sola

La VIOLENZA SULLE DONNE E' UNA VIOLAZIONE DEI DIRITTI UMANI

Esistono diverse forme di violenza: la violenza fisica, la violenza sessuale dove la vittima è costretta a subire rapporti sessuali non consenzienti, la violenza psicologica, lo stalking.



*Basta femminicidi e violenza di genere  
Uscire dalla violenza è possibile*

Se sei vittima di una qualsiasi forma di violenza o sei a conoscenza di donne che subiscono violenza mettiti in contatto con noi.

Ricorda che è garantito l'anonimato.



Città Metropolitana  
Reggio Calabria



Progetto finanziato dalla Città Metropolitana  
a valere sull'Avviso Pubblico n°499- Anno 2023  
per sostenere le donne vittime di violenza e i loro minori a carico



**LINEA ROSA ARIEL**

**800-435325**

**Numero di pubblica utilità  
attivo 24 ore su 24**

**tutti i giorni dell'anno  
con assoluta garanzia di anonimato**